

## PULLOVER MED TAPTE MASKER



## STRIKKEPRØVE

Lag alltid en strikke-/hekle-prøve for du går i gang med selve arbeidet. Prøven skal være ca. 12 ganger 12 cm, og laget i samme mønster som i oppskriften. Strekk prøven litt ut, legg den flat og regn ut med hjelp av et målebånd hvor mange masker som trengs for å få 10 cm bredde, og hvor mange pinneomganger som kreves for 10 cm høyde. Hvis antall masker og pinner/omganger er for få i forhold til oppskriften : arbeide fastere eller bruk tynnere pinner (½ til 1 størrelse). Er antall masker og pinneomganger for mange: arbeide løsere eller bruk tykkere pinner.

**Merknad:** alle arbeider forskjellig. Det er derfor den oppgitte strikke-/heklefasheten ikke et krav, men snare en referanse. Likeledes er strikkefastheten oppgitt på garnets etikett beregnet på glattstrikk. For et perfekt resultat, bør du holde deg til det oppgitte mønsteret - slik att modellen ikke bare ser bra ut, men også passer!

## FORKORTELSER

**hø** = høyre · **ve** = venstre · **str** = strikke · **m** = maske · **omg** = omgang · **p** = pinne · **r** = ret maske · **vr** = vrang maske · **kantm** = kantmaske · **patentm** = patentmaske · **off** = overtrekkfelling · **dbloff** = dobbel overtrekkfelling · **glattstr** = glattstrikk · **rettstr** = rettstrikk/riller · **ribbestr** = ribbestrikke · **luftmasker** = luftmaske · **v luftmasker** = vendeluftmaske · **st** = stav · **hst** = halvstav · **dst** = dobbelstav · **kjm** = kjedemaske · **fastmasker** = fastmaske · **puffm** = puffmaske

### PULLOVER MED TAPTE MASKER

#### Størrelse: 36/38 (40/42 – 44)

Tallene vedrørende de større størrelse er i parentes. Hvis bare et tall er gitt, gjelder dette for alle størrelser.

**Materialer:** Lana Grossa-Kvalitet „About Berlin Chilly” (100 % lin, løpelengde = ca. 95 m/50 g): ca. **150 (200 – 200) g** hver signalrød (**farge 7**) og oliven (**farge 2**) og ca. **100 (150 – 150) g** rød (**farge 6**) og Lana Grossa-Kvalitet „Silkchair” (70 % mohair (superkid), 30 % silke, løpelengde = ca. 210 m/25 g): ca. **75 (100 – 125) g** marone (**farge 114**); strikkepinner nr. 7, 1 rundpinne nr. 7, 100 cm lang, 1 rundpinne nr. 5,5, 60 cm lang, 1 heklenål nr. 4,5.

**Tips:** Str bak- og forstykke med dobbelte tråder (1 tråd **About Berlin Chilly** og 1 tråd **Silkchair**), i henhold til følgende oppskrift!

**Knutkant:** Ta første m i hver p rett løs av. Str siste m i alle p rett.

**Ribbestr:** Str skiftevis 1 r og 1 vr.

**Mønster med tapte m og patentkant:** Str i henhold til diagram. Tallene til ve angir tilbake-p, tallene til hø angir fremover-p. I bredde, begynn p med m foran første pilen, str rapporten (MS = 2 m) mellom pilene, avslutt med m etter den andre pilen. For klarhetens skyld er 2 rapporter angitt. De 3 grå m i hver side angir patentkanten, se diagram og glem ikke å trekke tråden etter den løfte m. På høyde: str p 1 – 21 1 gang, gjenta deretter p i henhold til oppskriften. Ved **fargeskifte**, str mønster i den nye fargekomnimasjonen som i p 20 og 21!

**Tydelige økninger:** I begynnelse av p: Etter den tredje kantm, i slutten av p foran tredje kantm, øke 1 m gjennom ått str 1 vridd rett fra lenken mellom m.

**Strikkefasthet:** Mønster med tapte m med strikkepinne nr. 7 (målet hengende): 11 m og 13 p = 10 x 10 cm.

**Tips:** Pilene i diagrammet angir strikkeretningen!

**Bakstykke:** Legg opp 75 (79 – 83) m med strikkepinner nr. 7 med dobbelte tråder [= 1 tråd i rød og 1 tråd i marone]. Str mønster med tapte m og patentkant, og begynn med 1 tilbake-p som angitt. Til skrå i hver side i p 6 fra opplegg, øke 1 m (str tydelige økninger), øke deretter ★ 1 m i hver side i

følgende p 2 og p følgende p 4 (str tydelige økninger), gjenta 4 ganger fra ★, og øke deretter ytterligere 1 m 1 gang i følgende p 2 (str tydelige økninger) = 99 (103 – 107) m. Str inn de økede m i hver side i mønsteret med tapte m. Skift til rundpinne nr. 7 når det er nødvendig. Etter 14,5 cm = 19 p fra opplegg, skift tråden i About Berlin Chilly til signalrød, og str som beskrevet for p 20 og 21 i diagrammet. Str deretter p 2 – 17 1 gang og p 6 – 19 1 gang i mønsteret med tapte m. Etter første fargeskifte er total 23 cm = 30 p strikket. Skift nå igjen tråden i About Berlin Chilly til oliven, og str som beskrevet for p 20 og 21 i diagrammet. Str deretter p 2 – 17 1 gang og gjenta deretter videre p 14 – 17 i mønsteret med tapte m. Etter 31 cm = 43 p fra opplegg [inkl. de 2 p for fargeskifte], str sammen rett de 3 patentkantm i hver side, og str videre med knutkant = 95 (99 – 103) m Etter 1 cm = 2 p fra begynnelsen av knutkanten, markere på både sider begynnelsen av ermehull, og str videre rett opp.

**Tips:** Strikk ikke flere kast i de siste p foran avlukking. Når ermehullshøyde måler 14 (15 – 16) cm = 18 (20 – 22) p A, lukk av 3 m i hver side til skulderskrå, lukk deretter videre av 3 m 7(5–3) ganger, og 4 m 2(4–6) ganger i hver side i hver p 2. Samtidig med nest siste avlukking til skulderskrå, lukk av de midterste 25 m til den runde halsringningen, og str videre hver side hver for seg. Til videre runding av halsringningen, lukk av 3 m 1 gang i indre kanten i følgende p 2. Alle m på den ene siden er dermed brukt opp. Str andre siden like, men speilvendt.

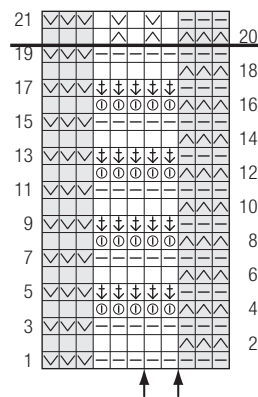

#### Tegnforklaring:

- = 1 r
- ◻ = 1 vr
- ⊠ = 1 m vrang løs av, med tråden bakover arb
- ⊡ = 1 m vrang løs av, med tråden foran arb
- ⊙ = ta 1 kast på pinnen og str 1 m rett
- ⊚ = str 1 m vrang, og la samtidig kast fra førre p falle og trekk ut den lang

**Forstykke:** Str som bakstykke, men med dypere halsringning. Allereden samtidig med den syvende skulderfelling, lukk av de midterste 17 m, og str videre hver side hver for seg. Til videre runding av halsringningen, lukk videre 3 m 1 gang og 2 m 2 ganger i indre kanten. Etter siste skulderfelling er alle m på den ene siden dermed brukt opp. Str andre siden like, men speilvendt.

**Avslutning:** Strekk delene, fukt lett og la tørke. Sy skuldersømmene. Hekle 1 omg fastmasker og 1 omg krebsemasker [= fastmasker fra ve til hø] rundt halsringningen med heklenål nr. 4,5 og 1 tråd About Berlin Chilly i farge oliven og 1 tråd Silkchair. Avslutt hver omg med 1 kjedemaske. Plukk nå opp 42 (46 – 50) m fra hver side mellom ermehullmarkeringene med rundpinne nr. 5,5 og About Berlin Chilly i oliven. Str 16 cm i ribbestr til hver erme, og lukk av m løst som de fremtre. Sy ermeseømmene og deretter sidesømmene fra 1 cm under begynnelsen av ermene til begynnelsen av knutkanten. La de resterende kantene med patentkant være åpne til 31 cm splitt.

