





Herrlich lebendig!

Ob im Alleingang, mit anderen hand-dyed Varianten kombiniert oder ruhiger, im Mix mit Unis: Handgefärbte Garne sorgen für faszinierende, individuelle Looks. Hier sechs Richtige, von duftig bis sportlich.

1 Mohair-Seidengarn in zarten Aquatönen ergibt diesen 200 Gramm leichten Cardigan. Seine verschlusslose Long-Form ist wunderbar schlicht und einfach gut zur Figur. **SILKHAIR HAND-DYED + SILKHAIR**

OPSKRIFTER

Lav altid en strikkeprøve, før du går i gang med selve arbejdet. Prøven skal være ca. 12 x 12 cm og strikkes i det mønster, der er angivet i opskriften. Er der færre masker på 10 cm på prøven (= for løst), skal der benyttes ½ - 1 nr. tyndere pinde og er der flere masker på 10 cm på prøven (= for stramt), skal der benyttes ½ - 1 nr. tykkere pinde.

Bemærk: Strikarbejder falder forskelligt ud. Det er ikke altid, at den strikkefasthed, som er angivet på garnets banderole, er den, der benyttes i opskriften. Ligeledes er strikkefastheden, der er angivet på garnets banderole, altid målt på glatstrik. For at sikre den perfekte pasform er det vigtigt, at der strikkes en prøve i modellens mønster og med den strikkefasthed, der er opgivet i opskriften.

FORKORTELSER

arb = arbejdet · **art.** = artikel · **dr** = drejet · **dstm** = dobbelt stangmaske · **flg.** = følgende · **fm** = fastmaske · **fv** = farve · **gr** = gram · **hstm** = halvtangmaske · **km i strik** = kantmaske · **km i hækling** = kædemaske · **lm** = luftmaske · **m** = maske(r) · **nr.** = nummer · **omg** = omgang(e) · **p** = pind(e) · **r** = ret · **rk** = række · **rts** = retsiden · **sm** = sammen · **stm** = stangmaske · **str.** = størrelse · **vr** = vrang · **vrs** = vrangside(n)

STRIKKEFASTHED

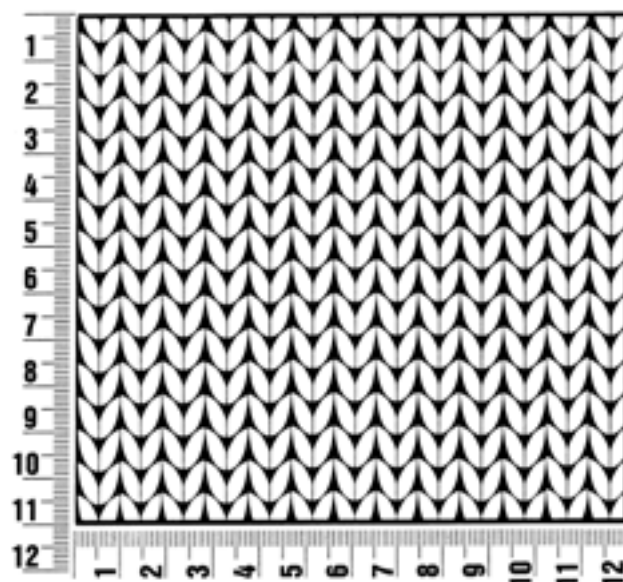

MODEL 01

JAKKE · SILKHAIR HAND-DYED & SILKHAIR

Str.: 36 – 40, 42/44 og 46/48

Tallene vedrørende str. 42/44 og 46/48 er angivet i parentes. Er der kun oplyst ét tal, gælder dette alle størrelser.

Materiale: Lana Grossa-kvalitet **"Silkhair hand-dyed"** (70 % (superkid) mohair, 30 % silke, løbelængde = ca. 400 m / 40 gr.): ca. **100(150-150) gr** blå/mint/lysegrøn/lysegrå/rosa/grå (**fv 602**) og Lana Grossa-kvalitet **"Silk-hair"** (70 % (superkid) mohair, 30 % silke, løbelængde = ca. 210 m / 25 gr.): ca. **75(100-125) gr** ensianblå (**fv 133**), strikkepinde nr. 5.

Glat: Ret på retsiden, vrang på vrangside(n).

Glat vrang: Vrang på retsiden, ret på vrangside(n).

Retstrik: Ret på alle pinde

Knudekant: Den første og sidste m på alle pinde strikkes ret.

Striber: 2 p med blå/mint/lysegrøn/lysegrå/rosa/grå, 10 p med ensianblå, 4 p med blå/mint/lysegrøn/lysegrå/rosa/grå, 8 p med ensianblå, 6 p med

blå/mint/lysegrøn/lysegrå/rosa/grå, 6 p med ensianblå, 8 p med blå/mint/lysegrøn/lysegrå/rosa/grå, 4 p med ensianblå, 10 p med blå/mint/lysegrøn/lysegrå/rosa/grå, 2 p med ensianblå = 60 p.

Strikkefasthed: 17 m og 27 p i glat på p nr. 5 = 10 x 10 cm.

Ryg: Slå 100(108-116) m løst op på p nr. 5 med ensianblå og strik 1 p ret fra vrangside(n) og 2 p i retstrik. Fortsæt i glat, idet der strikkes knudekant i begge sider. Når arb måler 26 cm, strikkes de 60 p i striber som ovenfor angivet og derefter fortsættes med blå/mint/lysegrøn/lysegrå/rosa/grå. Når arb måler 73(74-75) cm, lukkes skuldrene fra siderne på hver 2. p med 4 x 5 m og 3 x 6 m (7 x 6 m – 3 x 6 m og 4 x 7 m). Når arb måler 78(79-80) cm, lukkes de resterende 24 m.

Venstre forstykke: Slå 82(86-90) m løst op på p nr. 5 med ensianblå og strik 1 p ret fra vrangside(n) og 2 p i retstrik. Fortsæt således (rts): 1 m som knudekant, 46(50-54) m i glat, 34 m i glat vrang og slut med 1 m som knudekant. Fortsæt med denne maskefordeling til toppen af venstre forstykke. Samtidig, når arb måler 26 cm, strikkes de 60 p i striber som ovenfor angivet

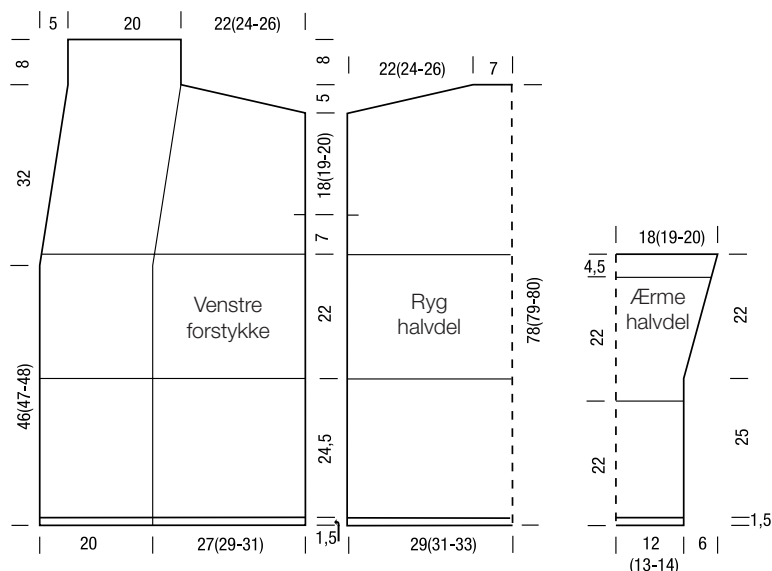

og derefter strikkes videre med blå/mint/lysegrøn/lysegrå/rosa/grå. Når arb måler 46(47-48) cm, tages 1 m ind i venstre side til hals således: Strik frem til de sidste 3 m i det glatstrikkede felt, strik 2 ret overtrukket sammen (= tag 1 m ret løs af, strik næste m ret og træk den løst aftagne m over), 1 ret, 34 m i glat vrang og 1 knudekantmaske. Gentag denne indtagning på hver 10. p endnu 6 gange og på hver 8. p 2 gange = 9 m ind. Luk skulderen i højre side i samme højde og på samme måde som på ryggen = 35 m tilbage. Slå 1 ny kantmaske op mod skuldersonen = 36 m og strik yderligere 8 cm lige op i glat vrang til det halve af ryggens krave. Luk derefter de 36 m af.

Højre forstykke: Strikkes mage til det venstre, blot spejlvendt. Strik indtagningerne ved halsen således: 1 knudekantmaske, strik 34 m i glat vrang, 1 ret, strik 2 ret sammen, strik resten af pinden i glat og slut med 1 knudekantmaske.

Ærmer: Slå 42(46-50) m løst op på p nr. 5 med ensianblå og strik 1 p ret fra vrangside og 2 p i retstrik. Fortsæt i glat med knudekantmasker. Når arb måler 22 cm, strikkes de 60 p striber og derefter strikkes ærmet færdigt med blå/mint/lysegrøn/lysegrå/rosa/grå. Når ærmet måler 26½ cm, tages 1 m ud i begge sider. Gentag disse udtagninger på hver 6. p 9 gange = 62(66-70) m. Når ærmet måler 48½ cm, lukkes alle m løst af. Strik det andet ærme mage til.

Montering: Sy skuldersonnene. Sy kravesømmen, idet de yderste 15 cm sys sammen fra retsiden og de resterende 5 cm fra indersiden. Sy kraven fast langs ryggens halsudskæring, idet den rynkes let til. Sy ærmerne i over 18(19-20) cm på hver side af skuldersonnene. Sy side- og ærmesømmene.

MODEL 02

HUE · COOL WOOL HAND-DYED & COOL WOOL

Hovedomkreds: 56 cm

Materiale: Lana Grossa-kvalitet **"Cool Wool hand-dyed"** (100 % ren ny uld, løbelængde = ca. 320 m / 100 gr.): **100 gr** turkis/mørkpetrol/rosa/pink/sortbrun (**fv 104**) og Lana Grossa-kvalitet **"Cool Wool"** (100 % ren ny uld, løbelængde = ca. 160 m / 50 gr.): **50 gr** blåpetrol (**fv 2049**), strømpepinde nr. 4.

Rib: Maskeantal delbart med 4: 1. omg: * 2 drejet ret, 2 vrang, gentag fra *. Gentag denne omg.

Grundmønster: Maskeantal delbart med 2. Strikkes efter diagrammet. Alle omg er indtegnet. Gentag 1. – 6. omg.

Farvefølge: 9 omg blåpetrol, 3 omg turkis/mørkpetrol/rosa/pink/sortbrun, 9 omg blåpetrol = 21 omg.

Strikkefasthed: 26 m og 33 omg i grundmønster på p nr. 4 = 10 x 10 cm.

Hue: Slå 100 m op på p nr. 4 med blåpetrol og fordel m jævnt på pindene med 25 m pr. pind. Strik rundt i ribmønster, idet der sættes et mærke ved omgangens begyndelse. Når der er strikket 4 cm, strikkes videre i grundmønster og farvefølge. Når de 21 omg i farvefølgen er strikket, strikkes videre med turkis/mørkpetrol/rosa/pink/sortbrun. Når arb måler 19 cm, begynder indtagningerne til top: **1. omg:** Strik hver 9. og 10. m overtrukket ret

sammen (= tag 1 m ret løs af, strik næste m ret og træk den løst aftagne m over) = 90 m. **2. omg:** Strik hver 8. og 9. m overtrukket ret sammen = 80 m. **3. omg:** Strik hver 7. og 8. m overtrukket ret sammen = 70 m. **4. omg:** Strik hver 6. og 7. m overtrukket ret sammen = 60 m. **5. omg:** Strik hver 5. og 6. m overtrukket ret sammen = 50 m. **6. omg:** Strik hver 4. og 5. m overtrukket ret sammen = 40 m. **7. omg:** Strik hver 3. og 4. m overtrukket ret sammen = 30 m. **8. omg:** Strik hver 2. og 3. m overtrukket ret sammen = 20 m. **9. omg:** Strik alle m parvist overtrukket ret sammen = 10 m. Bryd garnet, træk det gennem de resterende m, stram til og hæft ende.

Tegnforklaring:

- ◆ = 1 drejet ret
- = 1 vrang

Tegnforklaring

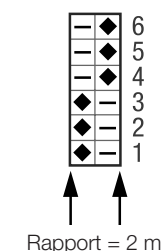

MODEL 03

PULSVARMERE · COOL WOOL HAND-DYED

Str.: 20 cm høje, 9 cm bredde

Materiale: Lana Grossa-kvalitet **"Cool Wool hand-dyed"** (100 % ren ny uld, løbelængde = ca. 320 m / 100 gr.): **100 gr** turkis/mørkpetrol/rosa/pink/sortbrun (**fv 104**), strømpepinde nr. 3½ og 1 sikkerhedsnål.

Rib: Maskeantal delbart med 4: 1. omg: * 2 vrang, 2 drejet ret, gentag fra *. Gentag denne omg.

Glat: Ret på alle omg.

Strikkefasthed: 24 m og 34 omg i glat på p nr. 4 = 10 x 10 cm.

Højre pulsvarmer: Slå 56 m op på p nr. 3½ og fordel m jævnt med 14 m pr. pind. Strik rundt i rib, idet der sættes et mærke ved omgangens begyndelse. Når arb måler 8 cm, fordeles m således: **1. og 2. pind:** Strik glat. **3. pind:** Fortsæt i rib. **4. pind:** Strik glat. Når der er strikket 5 omg med den-

ne maskefordeling, tages ud til tommelfingerkile således: På den 4. pind strikkes 1 drejet ret i lænken mellem den 6. og 7. m og mellem den 8. og 9. m. Gentag disse udtagninger til ydersiden af de foregående på hver 2. omg endnu 6 gange = 16 m til tommelfingerkile. Sæt de 16 m over på sikkerhedsnålen og slå i stedet 2 m op = 56 m. Fortsæt lige op i rib over alle m, idet m fordeles som i kanten forneden. Når der er strikket 2 cm, lukkes alle m af som de viser. Tommelfinger-rib: Sæt de ventende 16 m over på 3 strømpepinde og strik yderligere 2 m op langs indersiden af tommelfingerkilen = 18 m. Fordel m med 6 m pr. pind og strik rundt i glat. Når der er strikket 9 omg, strikkes 1 omg rib (skiftevis 1 ret og 1 vrang) og samtidig lukkes m af.

Venstre pulsvarmer: Strikkes mage til den højre, blot spejlvendt: Når der er strikket 8 cm rib, fordeles m således: **1. p:** Rib. **2., 3. og 4. p:** Strik glat. Der tages ud til tommelfingerkile på den 2. pind.

MODEL 04

TØRKLÆDE · MEILENWEIT MERINO 1 HAND-DYED & SILKHAIR HAND-DYED

Str.: 60 x 204 cm

Materiale: Lana Grossa-kvalitet **"Meilenweit Merino 1 hand-dyed"** (80 % ren ny uld, 20 % polyamid, løbelængde = ca. 420 m / 100 gr.): **300 gr** råhvid/neongul/mørkpetrol/rød/hindbær (**fv 301**) og Lana Grossa-kvalitet

"Silkhair hand-dyed" (70 % (superkid) mohair, 30 % silke, løbelængde = ca. 400 m / 40 gr.): ca. **150 gr** lysegrå/lys rosa/citrongul/gulgrøn/pink/mørkegrøn/cyklamen/petrol (**fv 601**), hæklenål nr. 4.

Buemønster: Maskeantal delbart med 14 + 1 + 3 vende-lm: Hækles efter diagrammet. Alle rækker er indtegnet. Hækl 1. – 6. rk 1 gang og derefter gentages 3. – 6. rk.

Striber: * 2 p Meilenweit Merino 1 hand-dyed, 2 p Silkhair hand-dyed, gen-