

TOP · COSY SOCKS

Model 12 – Cosy Socks 2



Str.: 56/62, 68/74, 80/86, 92/98
Tallene vedrørende str. 68/74, 80/86 og 92/98 står i parentes. Er der kun angivet ét tal, gælder det for alle størrelser.

Materiale: Lana Grossa **Cosy Socks** (70 % ren ny uld (merino), 30 % polyamid, løbelængde = 400 m/100 g): **100 g** laksefarvet (**fv. 21**), rundpind nr. 3, 60 cm (eller 80-100 cm til at strikke med Magic Loop-metoden), hæklenål nr. 3.

Bemærk: Til str. 56/62, 68/74 og 80/86 er 1 nøgle (= 100 g) i alt nok til både top og nederdel.

Glat: Ret på retsiden, vrang på vrangsidens / Ret på alle omgange.

Rib: Skiftevis 1 ret og 1 vrang. På alle følgende p/omg strikkes m som de viser.

Krebsemasker: Hækl fastmasker fra venstre mod højre.

Strikkefasthed: 26 m og 30 p i glat på p nr. 3 = 10 cm x 10 cm.

Forstykke og ryg strikkes samlet op til ærmegabene: Slå 120 (130/140/156) m op på p nr. 3, saml arb og sæt et mærke ved omgangens begyndelse (= "sidesømmen" midt under højre ærmegab), og strik 2 cm rib. Strik derefter videre i glat, og markér samtidig den modsatte "sidesøm" efter 60 (65/70/78) m. Når arbejdet måler i alt 9 (10/11/12) cm, deles det i "sidesømmene" til forstykke og ryg og hver del strikkes færdig for sig. Strik først ryggen færdig, mens forstykket hviler:

Ryg: Strik glat frem og tilbage over de første 60 (65/70/78) m, idet der lukkes til ærmegab i begge sider på hver 2. p for 1 x 3 m, 2 x 2 m og 1 (1 / 2 / 2) x 1 m = 44 (49/52/60) m. Når arbejdet måler i alt 16 (18/20/22) cm, lukkes de midterste 14 (15/18/22) m til halsudskæring, og hver side strikkes færdig for sig. Luk i halssiden på hver 2. p yderligere 1 x 3 m, 1 x 2 m og 2 x 1 m = 8 (10/10/12) m.

Når arbejdet måler i alt 18 (20/22/24) cm, lukkes skuldermaskerne af, og den anden side strikkes modsat.

Forstykke: Sæt de hvilende masker tilbage på pinden og strik glat frem og tilbage, idet der lukkes til ærmegab i begge sider på hver 2. p for 1 x 3 m, 2 x 2 m og 1 (1 / 2 / 2) x 1 m = 44 (49/52/60) m. Når arbejdet måler i alt 14 (16/18/20) cm, lukkes de midterste 14 (15/18/22) m til halsudskæring, og hver side strikkes færdig for sig. Luk i halssiden på hver 2. p yderligere 1 x 3 m, 1 x 2 m og 2 x 1 m = 8 (10/10/12) m. Når arbejdet måler i alt 18 (20/22/24) cm, lukkes skuldermaskerne af, og den anden side strikkes modsat.

Montering: Sy skuldersømmene. Hækl 1 omg fastmasker og 1 omg krebsemasker rundt langs halsudskæringen med hæklenål nr. 3. Hækl derefter på samme måde 1 omg fastmasker og 1 omg krebsemasker rundt langs hvert ærmegab.

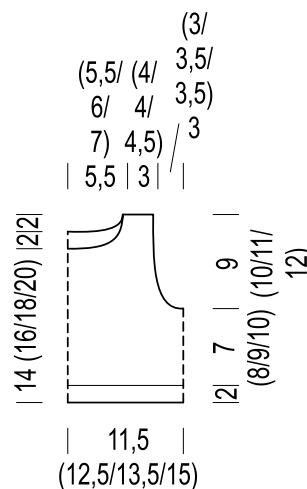

Strikkefasthed

Lav altid en strikkeprøve, før du går i gang med selve arbejdet. Prøven skal være ca. 12 x 12 cm og strikkes i det mønster, der er angivet i opskriften. Er der færre masker på 10 cm. på prøven (= for løst), skal der benyttes ½ - 1 nr. tyndere pinde og er der flere masker på 10 cm. på prøven (= for stramt), skal der benyttes ½ - 1 nr. tykkere pinde.

Bemærk: Strikarbejder falder forskelligt ud. Det er ikke altid, at den strikkefasthed, som er angivet på garnets banderole, er den, der benyttes i opskriften. Ligeledes er strikkefastheden, der er angivet på garnets banderole, altid målt på glatstrik. For at sikre den perfekte pasform er det vigtigt, at der strikkes en prøve i Modelens mønster og med den strikkefasthed, der er opgivet i opskriften.

Bemærk: Det er vigtigt at kontrollere på snittegningen i opskriften, at modellen kommer til at passe til den ønskede størrelse.

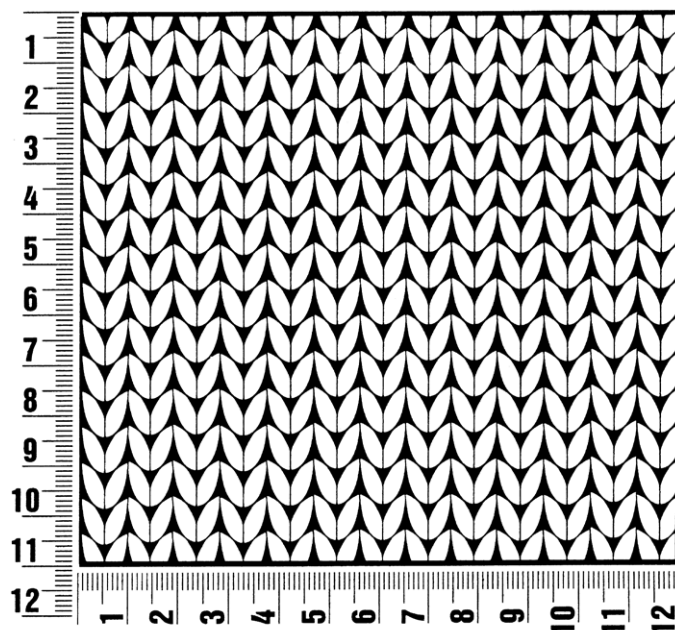

Fortkortelser

arb = arbejdet

art = artikel

dr = drejet

dstm = dobbelt stangmaske

flg. = følgende

fm = fastmaske

fv = farve

gr = gram

hstm = halvstangmaske

km i strik = kantmaske

km i hækling = kædemaske

lm = luftmaske

m = maske(r)

nr. = nummer

omg = omgang(e)

p = pind(e)

r = ret

rk = række

rts = retsiden

sm = sammen

stm = stangmaske

str. = størrelse

vr = vrang

vrs = vrangside

Kolofon

Udgiver: Lana Grossa GmbH, Gaimersheim, www.lana-grossa.com

Fotograf: Milan Soos, www.milansoos.com

Design: Rosemarie Krafthöfer

Opskrifter og tegninger: Stephanie van der Linden