

LINO No. 2

WOLLE - HANDSTRICK - MADE  
**FILATI**

Model 4

SJAL



## SJAL



MODEL 35

### SJAL

#### Shades of Cotton Linen

**Str.:** 204 cm bredt x 113 cm højt

**Materiale:** Lana Grossa-kvalitet "Shades of Cotton Linen" (70 % bomuld, 30 % hør, løbelængde = ca. 840 m / 200 gr.): **200 gr** gråblå/grå/lysegrå/natur (**fv 703**), strikkepinde nr. 4½.

**Hulmønster:** Strikkes efter diagrammet. Kun retsidedene er indtegnet. På vrangsidene strikkes m som de viser, omslag strikkes vrang. Strik 1. – 68. p 1 gang. Derefter gentages 37. – 68. p efter samme princip. En hel rapport – bredde og højde - er vist i det grå felt.

**Strikkefasthed:** 14 m og 25 p i hulmønster på p nr. 4½ = 10 x 10 cm.

**Trekantet sjal:** Slå 3 m op på p nr. 4½ og strik hulmønster. Når arb måler ca. 113 cm = 284 p eller efter en hel højderapport, lukkes alle m af.

**Montering:** Spænd sjalet ud i henhold til målene på tegningen, fugt det let og lad det tørre.

### Tegnforklaring:

- ⊕ = 1 kantmaske
- = 1 ret
- ⊞ = 1 vrang
- ⊗ = 1 omslag
- ⊠ = Strik 2 ret sammen
- ⊡ = Strik 2 ret overtrukket sammen (= tag 1 m ret løs af, strik næste m ret og træk den løst aftagne m over)

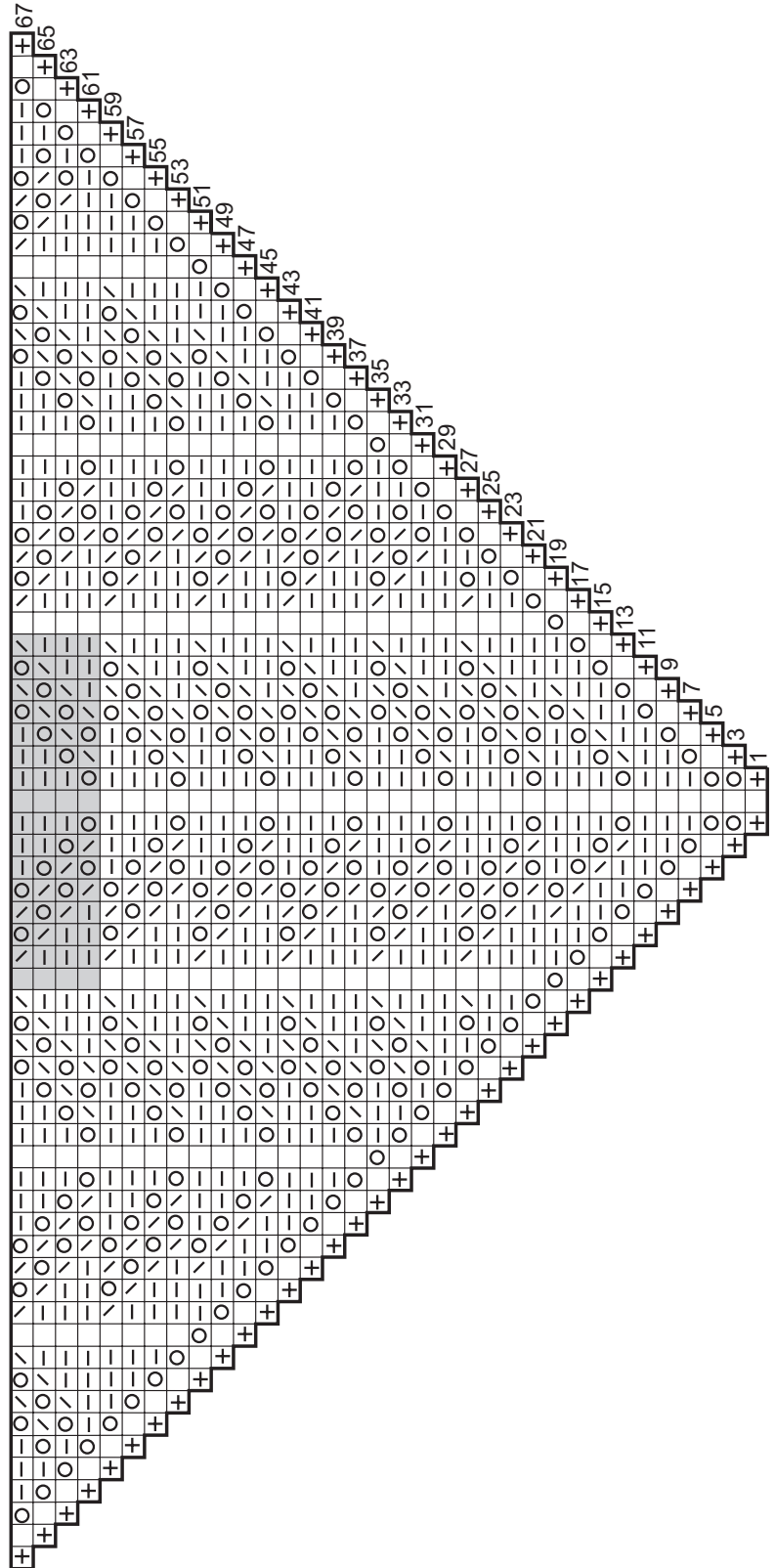

SJAL

## STRIKKEFASTHED

Lav altid en strikkeprøve, før du går i gang med selve arbejdet. Prøven skal være ca. 12 x 12 cm og strikkes i det mønster, der er angivet i opskriften. Er der færre masker på 10 cm. på prøven (= for løst), skal der benyttes  $\frac{1}{2}$  - 1 nr. tyndere pinde og er der flere masker på 10 cm. på prøven (= for stramt), skal der benyttes  $\frac{1}{2}$  - 1 nr. tykkere pinde.

**Bemærk:** Strikarbejder falder forskelligt ud. Det er ikke altid, at den strikkefasthed, som er angivet på garnets banderole, er den, der benyttes i opskriften. Ligeledes er strikkefastheden, der er angivet på garnets banderole, altid målt på glatstriik. For at sikre den perfekte pasform er det vigtigt, at der strikkes en prøve i modellens mønster og med den strikkefasthed, der er opgivet i opskriften.

## FORKORTELSER

**M** = maske · **p** = pind(e) · **omg** = omgang(e) · **fv** = farve · **km** = kantmaske · **vr** = vrang · **r** = ret · **sm** = sammen · **arb** = arbejdet  
**flg.** = følgende · **stm** = stangmaske · **dstm** = dobbelt stangmaske · **lm** = luftmaske · **km** = kædemaske · **fm** = fastmaske