

JAKKE MED FLAGGERMUSERME



STRIKKEPRØVE

Lag alltid en strikke-/hekle-prøve for du går i gang med selve arbeidet. Prøven skal være ca. 12 x 12 cm, og laget i samme mønster som i oppskriften. Strekkprøven litt ut, legg den flat og regn ut med hjelp av et målebånd hvormange maskersom trengs for å få 10 cm bredde, og hvormange pinneomgangir som kreves for 10 cm høyde. Hvis antall masker og pinneomgangir er for få i forhold til oppskriften: arbeide fastere eller bruk tynnere pinner (1/2 til 1 størrelse). Er antall masker og pinneomgangir for mange: arbeide løsere eller bruk tykkere pinner.

Merknad: alle arbeider forskjellig. Det er derfor den oppgitte strikke-/heklefasheten ikke et krav, men snare-re en referanse. Likeledes er strikkefastheten oppgitt på garnets etikett beregnet på glattstrikk. For et per-fekt resultat, bør du holde deg til det oppgitte mønsteret - slik at modellen ikke bare ser bra ut, men også passer!

FORKORTELSER

hø = høyre · **ve** = venstre · **str** = strikke · **m** = maske · **omg** = omgang · **p** = pinne · **r** = ret maske · **vr** = vrang maske · **kantm** = kantmaske · **patentm** = patentmaske · **off** = overtrekkfelling · **dbl off** = dobbel overtrekkfelling · **glstr** = glattstrikke · **rettstr** = rettstrikke/riller · **ribbestr** = ribbestrikke · **lm** = luftmaske · **vlm** = snueluftmaske · **st** = stav · **hst** = halvstav · **dst** = dobbelstav · **kjm** = kjedemaske · **fm** = fastmaske · **puffm** = puffmaske

JAKKE MED FLAGGERMUSERMER

Størrelse: 36 til 44

På grunn av modellens løse snitt, passer den til alle ovennennende størrelser.

Materialer: Lana Grossa kvalitet „Only Cotton“ (100 % bomull, løpelengde = ca. 110 m/50 g): ca. **600 g** resedagrønn (**farge 24**); 1 rundpinne nr. 6, 60 og 120 cm lang, 1 rundpinne nr. 5,5, 60 cm lang.

Knutkant: Løft første m i hver p rett. Str sista m i hver p rett. **Tips:** Arb alle deler, forutom delene med åpningskanter eller kragkanter med knutkant!

Kedjekant: str første m i hver p rett. Løft sista m i hver p vrangt med tråden foran arb. **Tips:** Arb bare åpningskanter og kragkanter med kedjekant!

Retlstr: Str alle m rett i fremover- og tilbake-p.

Glatlstr: str alle m rett i fremover-p, sticka alle m vrangt i tilbake-p.

Ribbestr: Str vekselvis 2 r, 2 vr.

Hullmønster: Arb i henhold til diagram. Tallen til hø angir fremover-p, Tallen til ve angir tilbake-p. **På bredde:** begynn p med m før første pilen, gjenta videre rapporten (= 6 m) mellom pilene, avslutt med m etter andre pilen. **På høyde:** arb p 1 – 4 1x, gjenta deretter videre disse 4 p.

Tydelige økninger [flaggermusform]: **Begynnelsen av p:** etter kantm, øke med 1 vridd r i lenken mellom m. **Slutten av p:** øke med 1 vridd r i lenken mellom m før kantm.

Strikkefasthet: glattstr med pinner nr. 6: 17 m og 28 p = 10 x 10 cm. Hullmønster med pinner nr. 6 (målet lett trekket): 20,5 m og 25,5 p = 10 x 10 cm.

Tips: Pilene visar strikkeretningen.

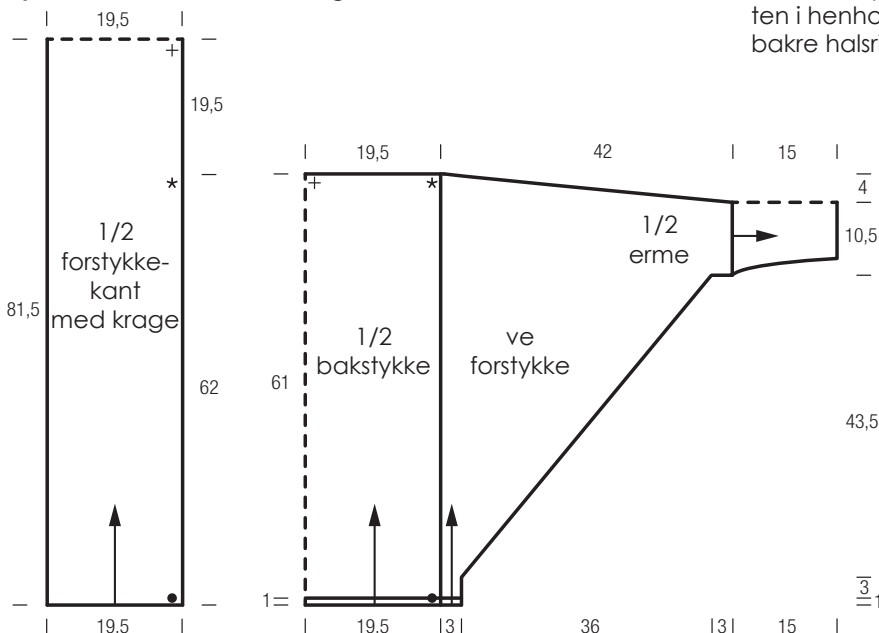

Bakstykke med halve ermer: Legg opp 80 m med pinner nr. 6. for den nedre smale kanten str 1 cm = 3 p rettstr, begynn med et tilbake-p r. Arb deretter videre i glattstr med knutkant. Etter 3 cm = 8 p fra kanten, øke 1 m på både sider (arb tydelige økninger) for flaggermusformen/ermene. Øke deretter 59x 1 m på både sider i annenhver p (arb tydelige økninger), og legg opp 1x 5 nye m på både sider = 210 m. Etter 43,5 cm = 122 p fra første økningen, str videre rakt opp (for ermehull). Når ermehullen måler 10,5 cm = 30 p, lukk av 12 m på både sider (for skuldre-skråningene), lukk deretter videre av 5x 12 m i annenhver p. I følgende p, lukk av de resterende 66 m (for den rake halsringningen).

Ve forstykke med halv erme: Legg opp 7 m med pinner nr. 6. for den nedre smale kanten str 1 cm = 3 p rettstr, begynn med et tilbake-p r. Arb deretter videre i glattstr med knutkant. Arb økningene for flaggermusformen/erme på hø sida i samme høyde og på samme måte som for bakstykket = 72 m. Lukk av for skuldreskråningen på hø sida i samme høyde og på samme måte som for bakstykket. Alle m er arb.

Hø forstykke med halv erme: Arb speilvendt til ve forstykke med halv erme.

Ve hullmønsterkant: Legg opp 42 m med pinner nr. 6. Arb hullmønster i den angitt fordelingen, arb hø kant som knutkant og ve kant som kjedekant. La m hvile når arb måler 81,5 cm = 208.

Hø hullmønsterkant: Arb mønsteret speilvendt til ve hullmønsterkant.

Avslutning: Strekk stykkene, demp og la tørke. Sy sammen de åpna kortsidene av hullmønsterkantene med maske-sting. Sy skuldre-sømmene. Plukk opp 30 m med rundpinne nr. 5,5 ur hver ermeåpningskant, og str ribbestr i ribbestr, begynn med et tilbake-p og med 1 vr etter kantm, og avslutt med 1 vr før kantm. Når ribbestr måler 15 cm, lukk løst av alle m som de fremtrer. Sy erme- og side-sømmene. Sy fast hullmønsterkanten i henhold til skissen på forstykkenas slutningskanter og den bakre halsringningen.

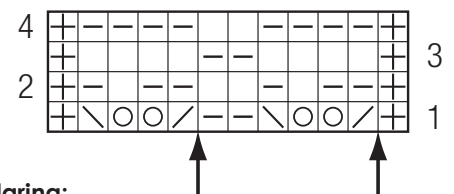

Tegnforklaring:

⊕ = kantm

□ = 1 r

▤ = 1 vr

▥ = str sammen 2 r rett

▧ = 1 off (løft 1 m rett, str følgende m rett og trekk den løfte m over)

⊖⊖

= 2 kast (i tilbake-p str første kast rett, str andre kast vrangt)